# КАРТОТЕКА

# Русские народные Потешки

## Ой, ду-ду…

Ой ду-ду, ду-ду, ду-ду-...
Потерял пастух дуду.
А я дудочку нашла,
Пастушку я отдала.
- На-ка, милый пастушок,
Ты спеши - ка на лужок.
Там Буренка лежит,
На теляток глядит,
А домой не идет,
Молочка не несет.
Надо кашку варить,
Сашу (имя ребенка) кашкой кормить.

## Ладушки, ладушки

*(Хлопаем в ладошки)*
- Ладушки, ладушки,
Где были?
- У бабушки.
- Что ели?
- Кашку.
- Что пили?
- Бражку.
Кашка масленька,
Бражка сладенька,
Бабушка добренька,
Попили, поели,
Домой, полетели!
*(машем ручками, а затем кладём их на головку)*
На головку сели!
Ладушки запели.

## Ай, лады, лады, лады

Ай, лады, лады, лады,
Не боимся мы воды!
Чистая водичка
Умоет наше личико,
Вымоет ладошки,
Намочит нас немножко,
Ай, лады, лады, лады,
Не боимся мы воды!
Чисто умываемся,
Маме улыбаемся!

## Зайка начал умываться

Зайка начал умываться,
Видно в гости он собрался.
Вымыл ротик,
Вымыл носик,
Вымыл ухо,
Вот и сухо!

## Ладушки, ладушки!

Ладушки, ладушки!
Пекла бабка оладушки.
Маслом поливала,
Детушкам давала.
Даше - два, Паше - два,
Ване - два, Тане - два.
Ам – ам – ам!
Хороши оладушки
У нашей милой бабушки!

## Мы не ляжем рано спать

Мы не ляжем рано спать:
Дочку надобно купать.
Тёплую водичку
Льём на нашу птичку.
Ой, с гуся вода,
С Алёнушки худоба!
Давайте-ка пелёнку,
Завернуть Алёнку.

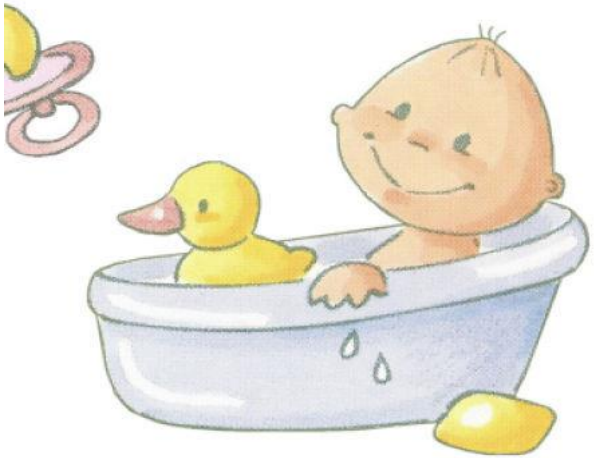

## Уж я косу заплету

Уж я косоньку заплету,
Уж я русую заплету.
Я плету, плету, плету,
Приговариваю:
Ты расти, расти, коса,
Всему городу краса.

## Ножки, ножки, где вы были?

- Ножки, ножки, где вы были?
- За грибами в лес ходили.

- А вы, ручки, помогали?
- Мы грибочки собирали.

- А вы, глазки, помогали?
- Мы искали да смотрели,
все пенечки оглядели.

Вот и Ванечка с грибком,
С подосиновичком.

## Водичка, водичка

Водичка, водичка,
Умой моё личико,
Чтобы глазоньки блестели,
Чтобы щёчки краснели,
Чтоб смеялся роток,
Чтоб кусался зубок.

## Ходит конь по бережку

Ходит конь по бережку,
Вороной по зелёному.

Он головушкой помахивает,
Чёрной гривушкой потряхивает,
Золотой уздой побрякивает.

Все колечушки-то - бряк, бряк, бряк!
Золотые они - звяк, звяк, звяк!

## Кот на печку пошёл

Кот на печку пошёл,
Горшок каши нашёл.

На печи калачи
Как огонь горячи.

Пряники пекутся,
Коту в лапки не даются.

## Уж я Танюшеньке

Уж я Танюшеньке (имя ребенка)
пирог испеку.
Уж я внученьке румяненький.

На нем корочка пшеничная,
А начиночка яичная,
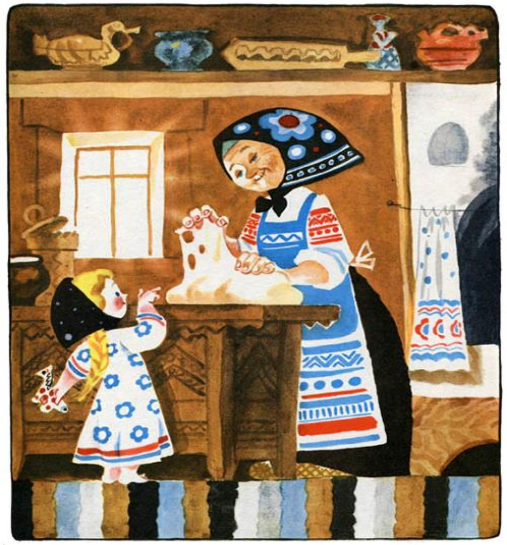
А помазочка медовая,
Моя внученька бедовая.